ПРАВИЛА ЗЕМЛЕПОЛЬЗОВАНИЯ И ЗАСТРОЙКИ СЕЛЬСКОГО ПОСЕЛЕНИЯ ТАНАЛЫКСКИЙ СЕЛЬСОВЕТ МУНИЦИПАЛЬНОГО РАЙОНА ХАЙБУЛЛИНСКИЙ РАЙОН РЕСПУБЛИКИ БАШКОРТОСТАН

Карта градостроительного зонирования М 1:10000

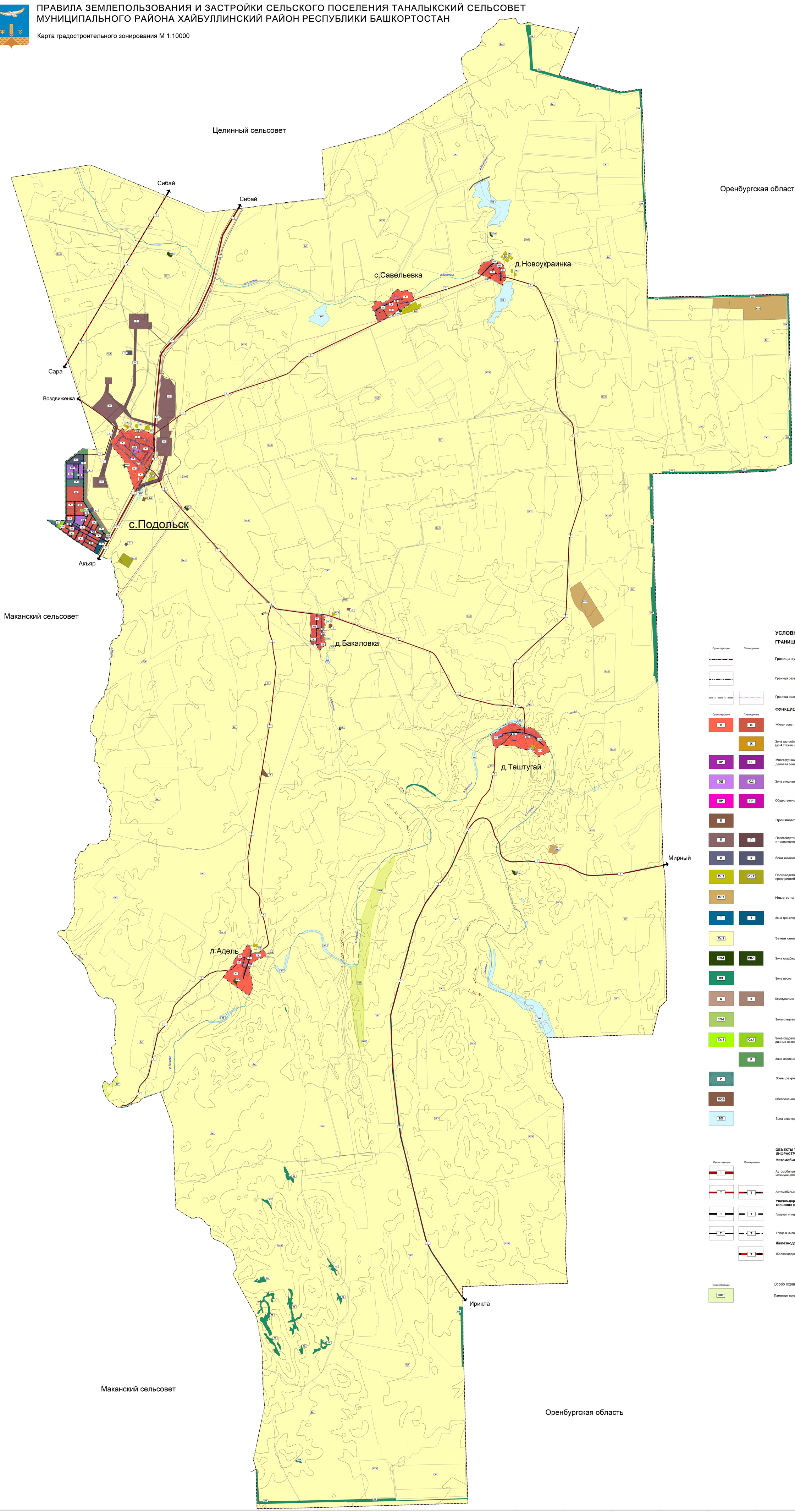

УСЛОВНЫЕ ОБОЗНАЧЕНИЯ:

ГРАНИЦЫ:

Существующие | Планируемые

- Границы субъекта Российской Федерации
- Граница сельского поселения
- Граница населенного пункта

ФУНКЦИОНАЛЬНЫЕ ЗОНЫ:

Существующие | Планируемые

- Ж — Жилая зона
- Ж — Зона застройки малоэтажными жилыми домами (до 4 этажей, включая мансардный)
- ПР — Многофункциональная общественно-деловая зона
- ОД — Зона специализированной общественной застройки
- ПР — Общественно-деловые зоны
- П — Производственная зона
- П — Производственные зоны, зоны инженерной и транспортной инфраструктур
- К — Зона инженерной инфраструктуры
- Сх.2 — Производственная зона сельскохозяйственных предприятий
- Сх.2 — Иные зоны сельскохозяйственного назначения
- Т — Зона транспортной инфраструктуры
- Сх.1 — Земли сельскохозяйственного назначения
- СП-1 — Зона кладбищ
- ЛЭ — Зона лесов
- К — Коммунально-складская зона
- СП-2 — Зоны специального назначения
- Сх.1 — Зона садоводческих, огороднических или дачных некоммерческих объединений граждан
- Р — Зона озелененных территорий специального назначения
- Р — Зоны рекреационного назначения
- ООБ — Обеспечение обороны и безопасности (пожарная часть)
- ВО — Зона акваторий

ОБЪЕКТЫ ТРАНСПОРТНОЙ ИНФРАСТРУКТУРЫ:

Существующие | Планируемые

Автомобильные дороги

- Т — Автомобильные дороги регионального или межмуниципального значения
- Т — Автомобильные дороги местного значения

Улично-дорожная сеть сельского населенного пункта:

- Т — Главная улица
- Т — Улица в жилой застройке

Железнодорожный путь

- Т — Железнодорожный путь общего пользования

Существующие

- ООТ — Особо охраняемые природные территории
- Памятник природы